



---

---

---

---

---

---

---

---



---

---

---

---

---

---

---

---

**Natura 2000 alpine biog. Region Alpen**

	Anzahl	Fläche	Gebiete mit prior. Lebensräumen
	103	625.543	91
	75	997.176	118
	43	141.644	40
	438	1.078.902	315
	260	734.000	--
<b>Total</b>	<b>664</b>	<b>3.577.265</b>	

C(2003) 4957, vom 22.12.2003

Institute for Regional Development and Location Management 2006

---

---

---

---

---

---

---

---

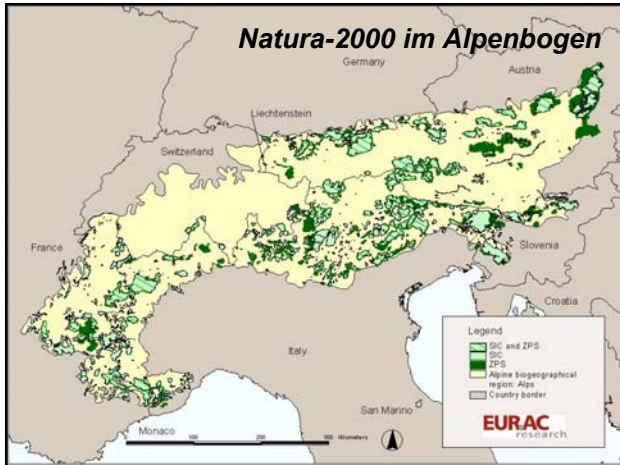

---

---

---

---

---

---

---

---

---

---

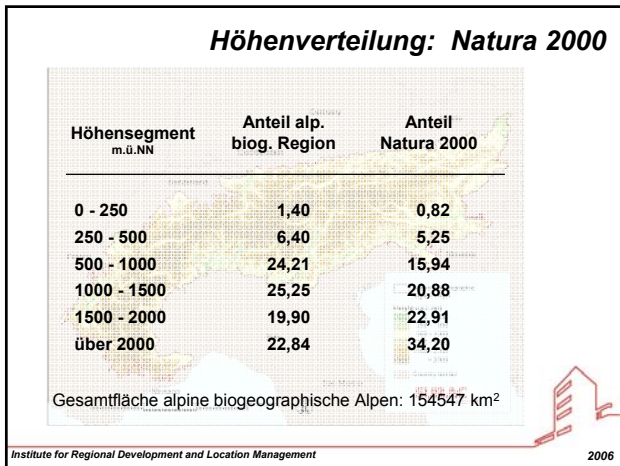

---

---

---

---

---

---

---

---

---

---

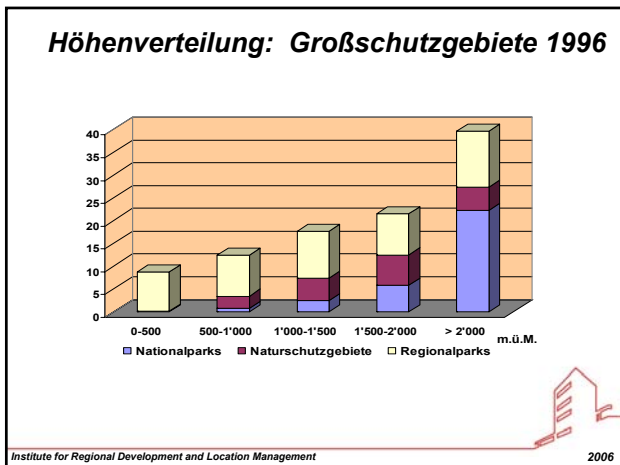

---

---

---

---

---

---

---

---

---

---

## Konvention vs biogeographische Regionen

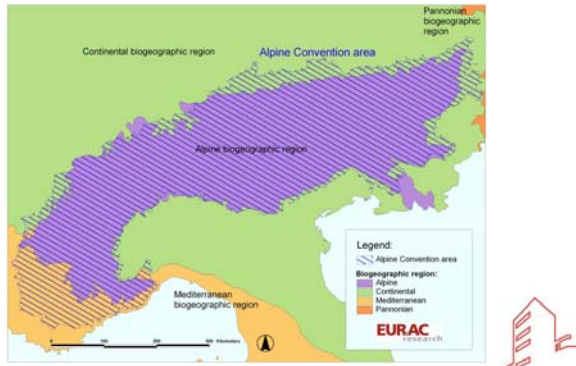

Institute for Regional Development and Location Management

2006

---

---

---

---

---

---

---

---

---

---



## Das Gebiet der Alpenkonvention

Land	Anteil an der Konventionsfläche (%)	Anteil an der Alpenbevölkerung (%)	Anzahl der Gemeinden
AT	28.6	23.9	1148
CH	13.0	12.8	944
DE	5.8	10.1	285
FR	21.4	18.0	1749
IT	27.0	30.0	1756
LI	0.1	0.2	11
SI	4.1	4.8	60
<b>Alpen</b>	<b>190,879 km<sup>2</sup></b>	<b>13,6 Mio.</b>	<b>5954</b>

Institute for Regional Development and Location Management

2006

---

---

---

---

---

---

---

---

---

---

## Wieviel Alpenbogen für wem?

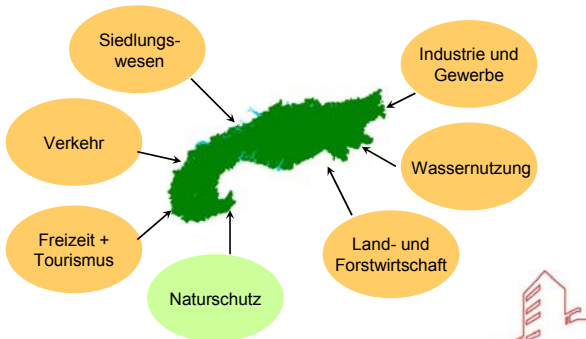

Institute for Regional Development and Location Management

2006

---

---

---

---

---

---

---

---

---

---

## Natura 2000: das Umfeld



Institute for Regional Development and Location Management

2006

---

---

---

---

---

---

---

---

---

---

## Die Bevölkerung

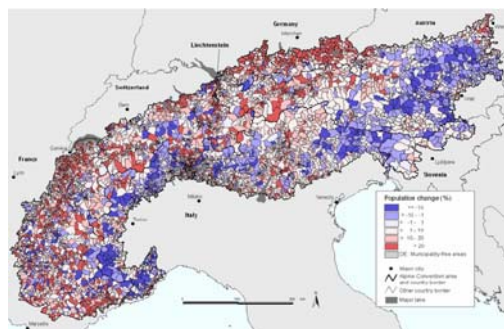

Institute for Regional Development and Location Management

2006

---

---

---

---

---

---

---

---

---

---

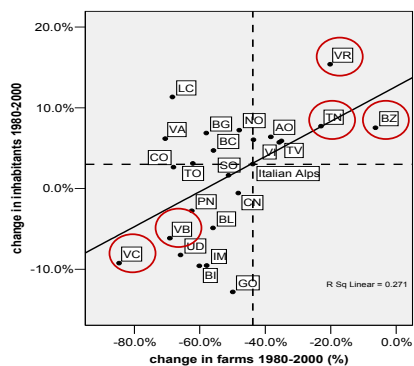

Institute for Regional Development and Location Management

2006

---

---

---

---

---

---

---

---

---

---

### Die Landwirtschaft

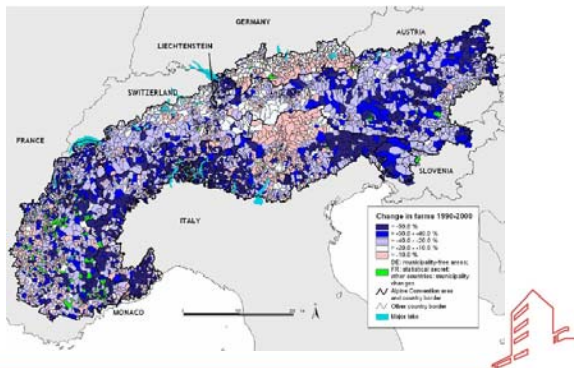

Institute for Regional Development and Location Management

2006

---

---

---

---

---

---

---

---

---

---

---

---

### Die Landwirtschaft

Staat	Anzahl Betriebe Alpenterritorium 1980		Anzahl Betriebe Alpenterritorium 2000		Veränderung Anzahl Betriebe 1980-2000	
	abs.	%	abs.	%	abs.	%
AT	88 052	20,7	65 953	25,7	-22 099	-25,1
CH	37 256	8,7	24 546	9,5	-12 710	-34,1
DE	29 041	6,8	22 017	8,6	-7 024	-24,2
FR	52 647	12,4	28 128	10,9	-24 519	-46,6
IT	165 607	38,9	93 046	36,2	-72 561	-43,8
LI	358	0,1	191	0,1	-167	-46,7
SI	53 089	12,5	23 149	9,0	-29 940	-56,4
Alpen	<b>426 050</b>	<b>100,0</b>	<b>257 030</b>	<b>100,0</b>	<b>-169 020</b>	<b>-39,7</b>

Institute for Regional Development and Location Management

2006

---

---

---

---

---

---

---

---

---

---

---

---

### Die Tourismusintensität

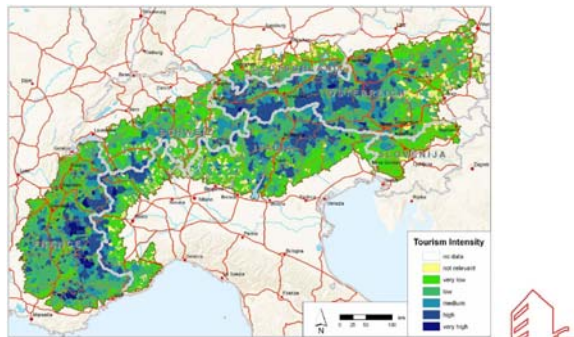

Marzelli & Schönthaler 2006

Institute for Regional Development and Location Management

2006

---

---

---

---

---

---

---

---

---

---

---

---

### Die Tourismusintensität

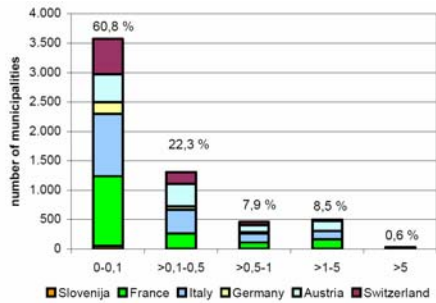

---

---

---

---

---

---

---

---

---

---

### Der Managementplan

Gemäß Art. 6, Abs.1 der FFH-Richtlinie

(...) Für die besonderen Schutzgebiete legen die Mitgliedstaaten die nötigen Erhaltungsmaßnahmen fest, die gegebenenfalls geeignete, eigens für die Gebiete aufgestellte oder in andere Entwicklungspläne integrierte Bewirtschaftungspläne und geeignete Maßnahmen rechtlicher, administrativer oder vertraglicher Art umfassen (...)

---

---

---

---

---

---

---

---

---

---

### Die Studiengebiete



---

---

---

---

---

---

---

---

---

---

## Guidelines für die Erstellung der Managementpläne

### Nationale Leitfäden

- Frankreich: "Guide méthodologique des documents d'objectifs"
- Italien: "Manuale delle linee guida per la redazione dei piani di gestione dei siti Natura 2000"
- Slowenien: Vor der Fertigstellung (LIFE III)

### Regionale Leitfäden

- Bayern: "Kartieranleitung für die Lebensraumtypen nach Anhang I der Fauna-Flora-Habitat-Richtlinie in Bayern"
- Niederösterreich: Leitfaden Natura 2000 Niederösterreich
- Südtirol: "Leitfaden zur Ausarbeitung der Managementpläne"
- Tirol: informelle technische Anleitung der Behörde
- Trentino, Lombardei, FVG: derzeit keinen eigenen Leitfaden

Institute for Regional Development and Location Management

2006

---

---

---

---

---

---

---

---

---

---

---

---

## Aufgaben der Managementpläne

	Italien	Slowenien	Frankreich	Nieder- österreich	Bayern	Südtirol
Maßnahmenkatalog	●	●	●	●	●	●
Monitoring	●	●	●	●	●	●
Berichtswesen	○	○	●	●	●	●
Verträglichkeitsstudie	●	○	●	●	●	●
Partizipation	○	●	●	●	●	●
Allgemeines Informationsinstrument	●	●	●	●	●	●

Institute for Regional Development and Location Management

2006

---

---

---

---

---

---

---

---

---

---

---

---

## Schwerpunkte der Leitfäden

### "Screening"

- Festlegung der Bearbeitungsschwerpunkte
- Strategien der Partizipation
- Öffentlichkeitsarbeit;
- ...

### Inventur

- Bewertung des günstigen Erhaltungszustandes;
- Aufnahme von Störungen / Belastungen;
- Berücksichtigung der ökologischen Dynamik;
- .....

### Maßnahmen

- Schützen;
- Pflegen;
- Entwickeln;
- Angebotsplanung;
- Lenkungsmaßnahmen;
- Förderungsstrategien;
- .....

### Partizipation

- Akzeptanz
- Beteiligungsprozess
- .....

Institute for Regional Development and Location Management

2006

---

---

---

---

---

---

---

---

---

---

---

---

## Schwerpunkte der Leitfäden

- **Niederösterreich:** Gebietsmappen, Ausarbeitung von Pilot-Managementplänen
- **Südtirol:** MP für die großflächigen Gebiete sind beinahe vollständig vorhanden (Ausnahme: Stilfserjoch) und einige kleinflächige Gebiete
- **Frankreich:** 800 Managementpläne abgeschlossen, 450 vor der Fertigstellung
- **Bayern:** verschiedene Testmanagementpläne
- **Trentino:** 24 Mp (18 abgeschlossen, 3 umgesetzt, 3 noch nicht anerkannt)
- **Friaul-Julisch Venetien:** 2 Mp in Ausarbeitung
- **Lombardei:** verschiedene MP vorhanden



---

---

---

---

---

---

---

---

## Erkenntnisse

- Umsetzung der Managementpläne
- Umgang mit Lebensräumen der Kulturlandschaft
- Finanzierung
- Effektive Glaubwürdigkeit
- Partizipation und Umgang mit der Öffentlichkeit



---

---

---

---

---

---

---

---

## Umsetzung der Managementpläne

### Welcher Status

- a) eigenes Instrument
- b) Integration über andere Fach- oder Gebietspläne
- c) informelle Managementanleitung für die Behörde



---

---

---

---

---

---

---

---



## Umsetzung der Managementpläne

Integration der Inhalte aus den Natura-2000-Managementplänen

**Instrumente  
Natur und Landschaft**

- Landschaftsplan
- Landschaftspflegeprämien
- ...

**Instrumente anderer  
Fachgebiete**

- Waldbewirtschaftungsplan
- Ländlicher Entwicklungsplan
- Abschlussplan
- ...

Abstimmung mit Grundeigentümern und Nutzungsberechtigten

## Erkenntnisse

- Umsetzung der Managementpläne
- Umgang mit Lebensräumen der Kulturlandschaft
- Finanzierung
- Effektive Glaubwürdigkeit
- Partizipation und Umgang mit der Öffentlichkeit

## Erkenntnisse

- Umsetzung der Managementpläne
- Umgang mit Lebensräumen der Kulturlandschaft
- **Finanzierung**
- Effektive Glaubwürdigkeit
- Partizipation und Umgang mit der Öffentlichkeit

---

---

---

---

---

---

---

---

---

---

---

---

---

---

---

---

---

---

---

---

---

---

---

---

---

---

---

---

---

---

## Erkenntnisse

- Umsetzung der Managementpläne
- Umgang mit Lebensräumen der Kulturlandschaft
- Finanzierung
- **Effektive Glaubwürdigkeit**
- Partizipation und Umgang mit der Öffentlichkeit



---

---

---

---

---

---

---

---

## Erkenntnisse

- Umsetzung der Managementpläne
- Umgang mit Lebensräumen der Kulturlandschaft
- Finanzierung
- Effektive Glaubwürdigkeit
- **Partizipation und Umgang mit der Öffentlichkeit**



---

---

---

---

---

---

---

---